Zweckverband kommunale Verkehrsüberwachung Südostbayern
-Körperschaft des öffentlichen Rechts-
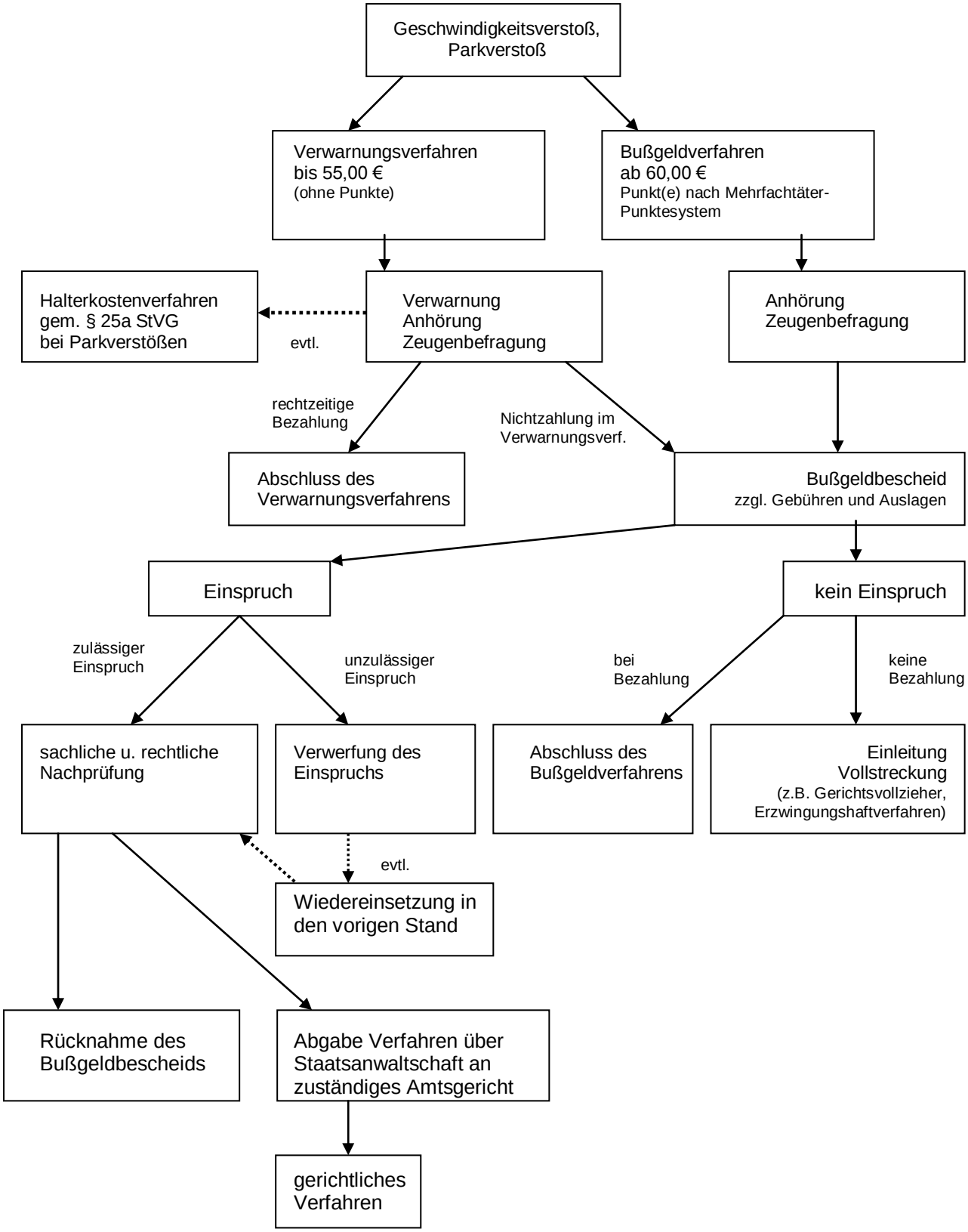
Schematische Darstellung Verwarnungs- und Bußgeldverfahren